INTERNATIONALE
PRODUCTGIDS 2017

Symmetry-terrasplanken weergegeven met Symmetry- balustrade in Tranquil White

Sanctuary-terrasplanken weergegeven in Earl Gray met een witte Horizon-balustrade

De onmiskenbare aantrekkingskracht van de tuin

Er is iets speciaals met de tijd die buitenshuis doorgebracht word. U ademt dieper. Lacht makkelijker. Blijft langer rond de tafel rondhangen. Ontspant en maakt opnieuw contact met familie en vrienden.

Van zonovergoten dagen tot heldere nachten, alles is beter buitenshuis. Maak er het beste van.

Horizon-balustrade in Dark Walnut

Waarom Fiberon?

Uitzonderlijke producten voor een knus buitenleven

Sinds 1997 ontwikkelt en produceert Fiberon® composietterrasplanken en balustrades van hoge kwaliteit. Alles wat we maken, gaat lang mee, heeft weinig onderhoud nodig en is beschikbaar in stijlen, kleuren en prijsklassen die passen bij bijna elke smaak of budget. We bieden bovendien de beste garanties uit de industrie, gratis hulpmiddelen voor design, uitleg voor de installatie en technische ondersteuning door experten.

Een passie voor innovatie

“Hoe kunnen we het beter maken?” Die vraag is sinds het begin de drijvende kracht achter de innovatie van Fiberon. Hier zijn sommige van de antwoorden hierop:

- De introductie van gegoten en beprente, solide omkeerbare hout-kunststof-composiet (HKC) terrasplanken
- De introductie van de PermaTech®-beschermlaag
- De introductie van composietterrasplanken met omkeerbare beschermlaag met multichrome technologie
- De introductie van een garantie voor vlekken en verkleuring op composietterrasplanken met beschermende laag

Foto met dank aan Karen Garlanger Designs, LLC
Horizon-terrasplanken weergegeven in Ipe

Milieuvriendelijke producten en processen

Van de bron tot aan de distributie passen we slimme, duurzame bedrijfspraktijken toe. Alle producten van Fiberon zijn:

- Gemaakt uit voor en na consumptie gerecyclede materialen
- Geproduceerd door gebruik te maken van een gesloten koelwatersysteem
- Vrij van ureumformaldehyde en andere giftige chemicaliën

Bovendien draagt onze aandacht voor het milieu ertoe bij dat we per jaar meer dan 60.000 ton aan hout en plastic verwerken, dat anders op vuilstortplaatsen en in verbrandingsovens terecht zou komen.

Paramount-terrasplanken

Op alles voorbereid

Verkrijgbaar in drie multichrome kleuren, kan de ultra-veerkrachtige Paramount® Decking aan bijna alles weerstaan: vocht, deuken, zelfs vlammen. Paramount is voorzien van een antisliplaag, eenvoudig te onderhouden en wordt ondersteund door een levenslange garantie.

- Lichtgewicht, eenvoudig te hanteren planken
- Geen organische inhoud die schimmelgroei veroorzaakt
- Werkt met het Cortex face-bevestigingssysteem of verborgen clips
- Onderhoudsarm

Sandstone

Brownstone

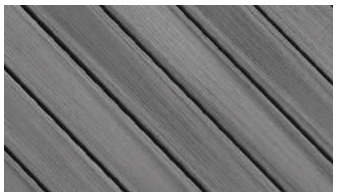
Flagstone

Sandstone

De kleur van de eigenlijke producten kan verschillen van de getoonde kleuren.

Rechte rand (SE) 25 mm x 139 mm

Gegroefde rand (GV) 25 mm x 139 mm

Terrasplanken met gegroefde rand: Verkrijgbaar in lengtes van 3,66 m en 4,88 m

Speciaal bestelde terrasplanken met gegroefde en rechte rand:
Verkrijgbaar in lengtes van 2,44 m

Flagstone

Lifetime
Limited Residential Warranty

Brownstone

Horizon-terrasplanken

Totaal verschillend

Horizon® Decking levert, gedurfd en dramatisch, rijke kleuren, elegante streeppatronen en uitgesproken nerfpatronen. Een vierzijdige bescherming verzekert een uitmuntende weerstand tegen vlekken en verkleuring en een gepolijst aanzicht van de boven- en onderkant. De duurzame composietkern weerstaat aan splinteren, scheuren, rotten, insecten en verval. En dit alles voor een prijs die vergelijkbaar is met niet-omkeerbare terrasplanken van andere merken.

- Dramatische kleuren en streeppatronen evenaren exotische hardhoutsoorten
- Vierzijdige PermaTech-beschermlaag weerstaat aan vlekken en kleurvervaging
- Omkeerbare planken besparen tijd en geld en verminderen afval
- Prijs vergelijkbaar met niet-omkeerbare planken van andere merken
- Werkt met het Cortex face-bevestigingssysteem of Phantom® GT verborgen clips
- Ondersteund door een toonaangevende garantie van 25 jaar

Ipe

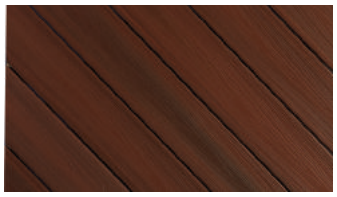

Rosewood

Tudor Brown

Castle Gray

De kleur van de eigenlijke producten kan verschillen van de getoonde kleuren.

Rechte rand (SE) 24 mm x 137 mm

Gegroefde rand (GV) 24 mm x 137 mm

Stelplank Nominaal 19 mm x 184 mm

Boeiboord Nominaal 19 mm x 285 mm

Terrasplanken met gegroefde rand: Verkrijgbaar in lengtes van 2,44 m, 3,66 m en 4,88 m (3,05 m en 4,25 m verkrijgbaar via speciale bestelling in bepaalde kleuren.)

Terrasplanken met rechte rand: Verkrijgbaar in lengtes van 2,44 m via speciale bestelling

Boeiboord: Nominaal 19 mm x 285 mm x 3,66 m

Stelplank: Nominaal 19 mm x 184 mm x 3,66 m

Kleuren voor boeiboord en stelplank: Ipe, Rosewood, Tudor Brown en Castle Gray

Ipe

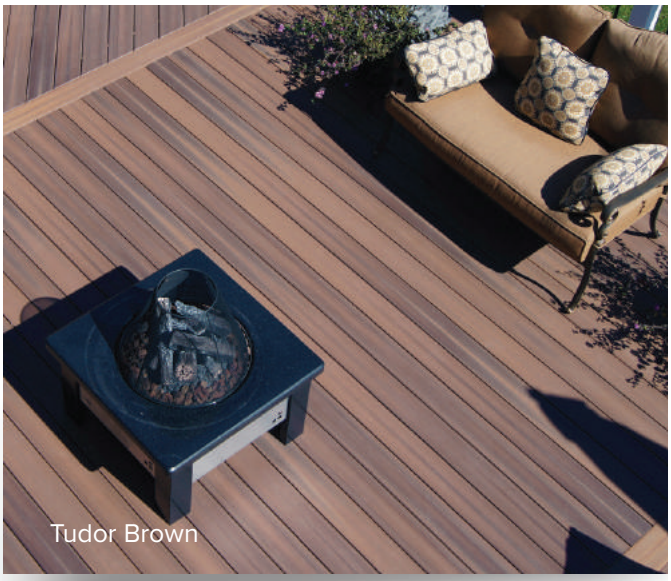

Tudor Brown

Castle Gray

Symmetry-terrasplanken

Prachtig in balans

Verzadigde kleuren met strepen in verschillende tinten leveren een authentiek karakter dat u ergens anders gewoonweg niet kan vinden. De exclusieve PermaTech-beschermlaag beschermt tegen kleurvervaging en vlekken terwijl de duurzame composietkern uitzonderlijke weerstand levert tegen verrotting, scheuren, kromtrekken, insecten en verval. Dit is de natuur en de wetenschap in perfecte harmonie. Dit is Symmetry®.

- De formule met lage glans en microtexturering zorgt voor een unieke matte afwerking
- Strepen met meerdere tinten imiteren elegant hardhout
- Subtiele nerfpatronen zonder merkbare herhalingen
- De duurzame composietkern weerstaat aan splinteren, verrotting, scheuren, kromtrekken, insecten en verval
- Vierzijdige PermaTech-beschermlaag weerstaat aan vlekken en kleurvervaging
- Werkt met het Cortex face-bevestigingssysteem of Phantom® GT verborgen clips
- Ondersteund door een toonaangevende garantie van 25 jaar

Burnt Umber

Cinnabar

Warm Sienna

Graphite

De kleur van de eigenlijke producten kan verschillen van de getoonde kleuren.

Rechte rand (SE) 24 mm x 137 mm

Gegroefde rand (GV) 24 mm x 137 mm

Stelplank Nominaal 19 mm x 184 mm

Boeiboord Nominaal 19 mm x 285 mm

Terrasplanken met gegroefde rand: Verkrijgbaar in lengtes van 2,44 m, 3,66 m en 4,88 m

Terrasplanken met rechte rand: Verkrijgbaar in lengtes van 2,44 m.

Boeiboord: Nominaal 19 mm x 285 mm x 3,66 m

Stelplank: Nominaal 19 mm x 184 mm x 3,66 m

Kleuren voor boeiboord en stelplank: Burnt Umber, Cinnabar, Graphite en Warm Sienna

Graphite

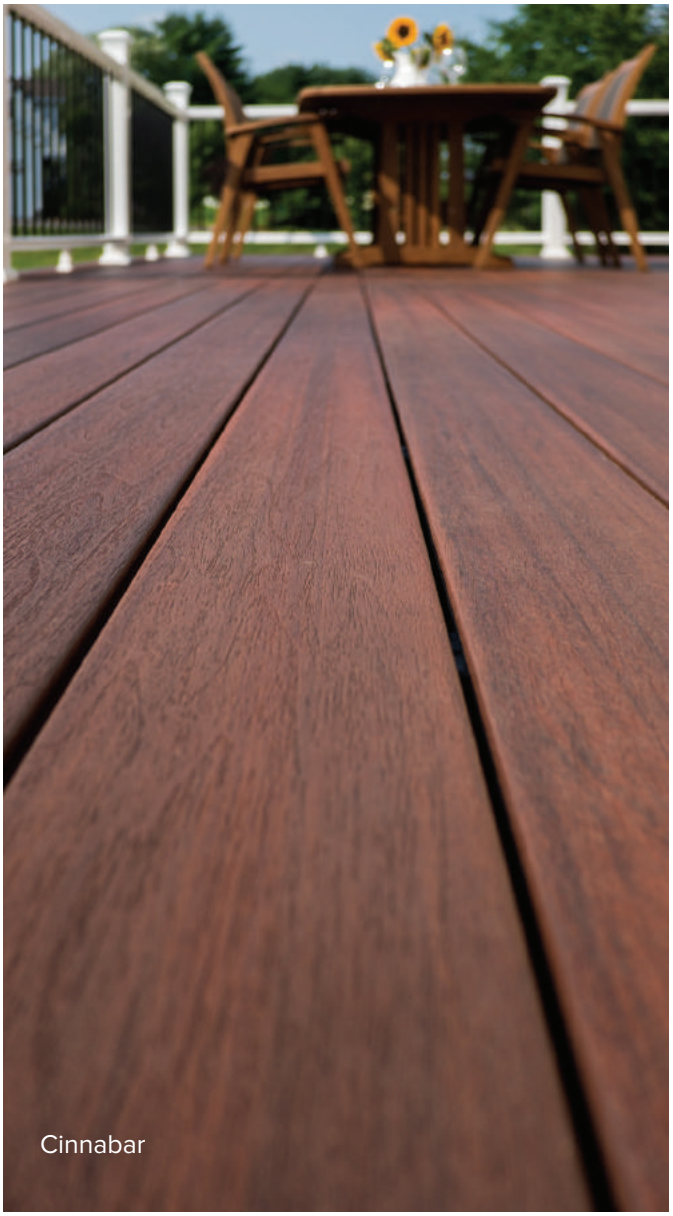

Cinnabar

Burnt Umber met Warm Sienna decoratie

Sanctuary-terrasplanken

Rustiek verfijnd

Terrasplanken uit de Fiberon Sanctuary®-reeks zijn ideaal om een rustieke maar prachtige leefomgeving te creëren buitenshuis. Sanctuary is beschikbaar in drie rijke, multichrome kleuren en dichte nerfstructuur. Het oppervlak is ook buitengewoon duurzaam, met een lange bescherming tegen vlekken en kleurvervaging. Sanctuary is de perfecte mix van een goede uitstraling, geweldige prestaties en gemakkelijk onderhoud.

- Multichrome kleuren met duidelijke, ruwe houtstructuur
- PermaTech-oppervlaktebescherming voor blijvende duurzaamheid
- Hoeft nooit geschilderd of opnieuw afgewerkt te worden
- Planken met gegroefde randen met verborgen Phantom-clips zorgen voor een soepel oppervlak zonder clips
- Ondersteund door een toonaangevende garantie van 25 jaar

Espresso

Latte

Earl Grey

De kleur van de eigenlijke producten kan verschillen van de getoonde kleuren.

Rechte rand (SE) 24 mm x 137 mm

Gegroefde rand (GV) 24 mm x 137 mm

Terrasplanken met gegroefde rand:
Verkrijgbaar in lengtes van 2,44 m, 3,66 m en 4,88 m

Terrasplanken met rechte rand: Verkrijgbaar in lengtes van 2,44 m en 4,88 m

Earl Grey

Latte

Espresso

ArmorGuard-terrasplanken

Mooi en duurzaam ineen

Geniet van de schoonheid en warme uitstraling van natuurlijk hout, zonder al het dure, tijdrovende onderhoud. ArmorGuard-terrasplanken zijn gemaakt van milieuvriendelijke materialen (gerecycled hout en kunststofpolymeren). Bovendien wordt elke plank aan drie kanten voorzien van een duurzame coating die bestand is tegen schimmel, meeldauw, insecten en het weer. Zandstralen, beitsen of opnieuw afdichten is niet nodig, maar u kunt gerust zijn met een garantie van 20 jaar op prestaties, vlekken en verkleuring.

- Duurzame planken zijn aan drie kanten voorzien van de exclusieve PermaTech-beschermlaag
- Drie kleuropties die een bereik van aantrekkelijke houtkleuren weergeven
- Hoeft nooit gebeitst of opnieuw afgewerkt te worden
- Milieuvriendelijke materialen betekent minder gekapte bomen en minder afval
- Twintig jaar beperkte garantie tegen vlekken en verkleuring zorgt voor bijkomende zekerheid
- Werkt met Phantom GT verborgen clips

Brazilian Walnut

Nantucket Gray

Seaside Gray

De kleur van de eigenlijke producten kan verschillen van de getoonde kleuren.

Rechte rand (SE) 24 mm x 133 mm

Gegroefde rand (GV) 24 mm x 133 mm

Terrasplanken met gegroefde rand: Verkrijgbaar in lengtes van 3,66 m en 4,88 m.
Terrasplanken met rechte rand: Verkrijgbaar in een lengte van 2,44 m

Brazilian Walnut

Nantucket Gray

Seaside Gray

Xtreme-terrasplanken

Klaar voor de realiteit

Xtreme Decking is een geweldige stap voorwaarts voor composietterrasplanken van hoge kwaliteit en met weinig onderhoud. Met zijn innovatieve PermaTech-beschermlaag op drie kanten is Xtreme bestand tegen water, wind, zon en fun. Verkrijgbaar in twee multichrome kleuren, hoeven deze duurzame terrasplanken nooit gezandstraald, gebeitst of opnieuw afgewerkt te worden.

- Het oppervlaktemateriaal van PermaTech is bestand tegen vlekken, kleurvervaging, aantasting door insecten en verrotting
- Twee rijke multichrome kleuren complementeren elke ruimte thuis of buitenshuis
- Wordt gecombineerd met Xtreme Wide Decking voor meer verscheidenheid en aanpassing van het ontwerp
- Constructies met kwaliteitsvolle composietmaterialen vereenvoudigen het onderhoud en verhogen de duurzaamheid
- Installeer planken met gegroefde randen met Phantom 20 verborgen clips voor een vlak terrasoppervlak
- De beperkte garantie van 20 jaar levert bijkomende gemoedsrust

Acorn

Aspen

De kleur van de eigenlijke producten kan verschillen van de getoonde kleuren.

Rechte rand (SE) 20 mm x 127 mm

Gegroefde rand (GV) 20 mm x 127 mm

Terrasplanken met gegroefde rand: Verkrijgbaar in 3,66 m en 4,88 m (3,05 m en 4,25 m enkel op speciale bestelling)

Terrasplanken met rechte rand: Verkrijgbaar in een lengte van 2,44 m

Aspen

Aspen

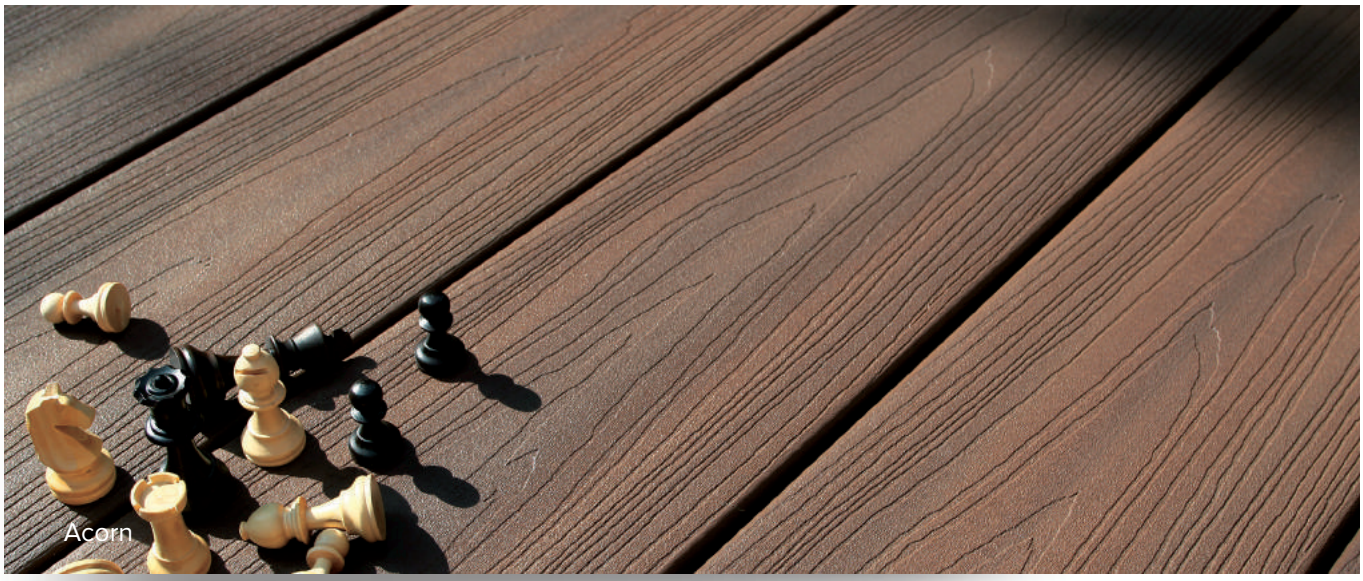
Acorn

Xtreme Wide-terrasplanken

Klaar voor de realiteit

Met een spanwijdte van 184 mm in de breedte bieden Xtreme Wide Terrasplanken de populaire look van brede vloerplanken voor binnenshuis. Beschermd aan drie kanten met PermaTech is Xtreme Wide uiterst duurzaam en geweldig onderhoudsarm. Het is verkrijgbaar in twee warme, multichrome houtkleuren. Combineer het met de smallere Xtreme-terrasplanken (127 mm) om een werkelijk unieke buitenruimte te creëren.

- De PermaTech-beschermlaag biedt weerstand tegen vlekken en kleurvervaging
- Een Kwaliteitsvolle composietconstructie verzekert bescherming tegen splinters, scheuren, verrotting of verval
- Twee rijke multichrome kleuren complementeren elke ruimte thuis of buitenshuis
- Wordt gecombineerd met Xtreme Wide Decking voor ontwerpen met meer verscheidenheid en aanpasbaarheid
- Installeer planken met gegroefde randen met Phantom 20 verborgen clips voor een vlak terrasoppervlak
- De beperkte garantie van 20 jaar levert bijkomende gemoedsrust

Acorn

Aspen

De kleur van de eigenlijke producten kan verschillen van de getoonde kleuren.

Gegroefde rand (GV) 20 mm x 184 mm

Terrasplanken met gegroefde rand: Verkrijgbaar in 2,44 m, 3,66 m en 4,88 m (lengte van 3,05 m enkel via speciale bestelling)

Acorn

Aspen

Acorn

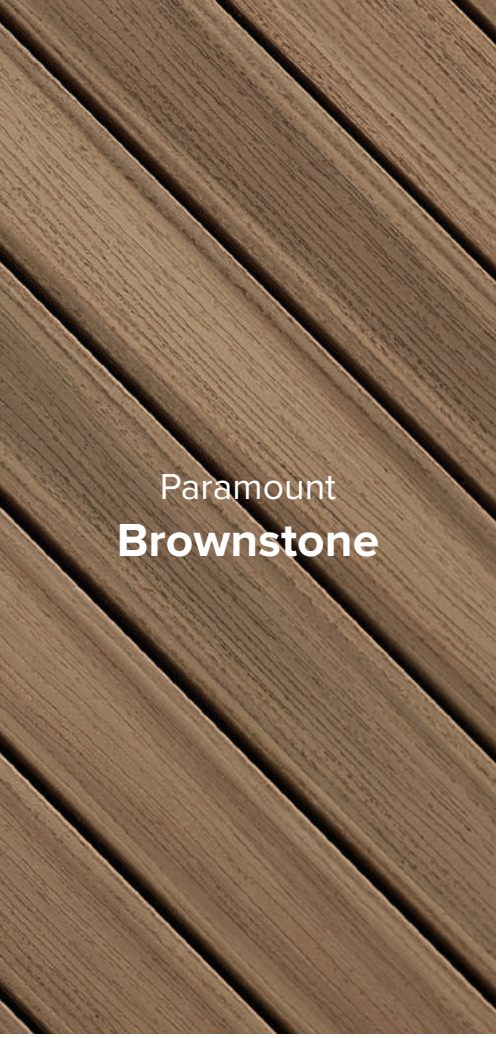
Paramount
Brownstone

Paramount
Flagstone

Paramount
Sandstone

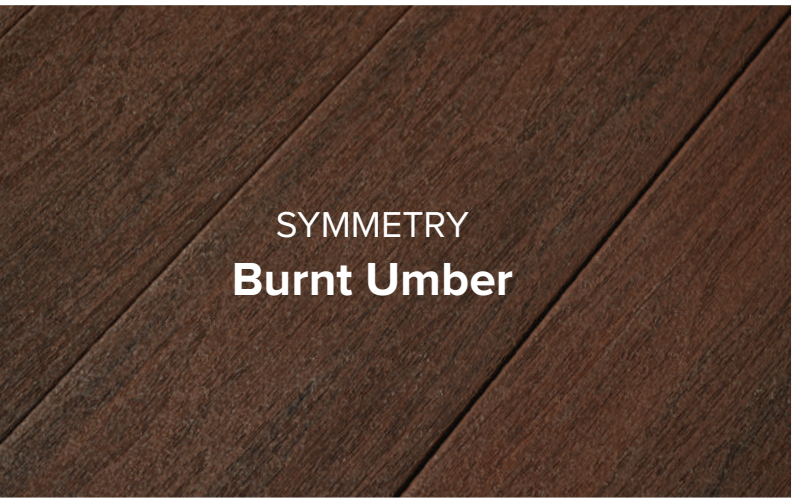
SYMMETRY
Burnt Umber

SYMMETRY
Warm Sienna

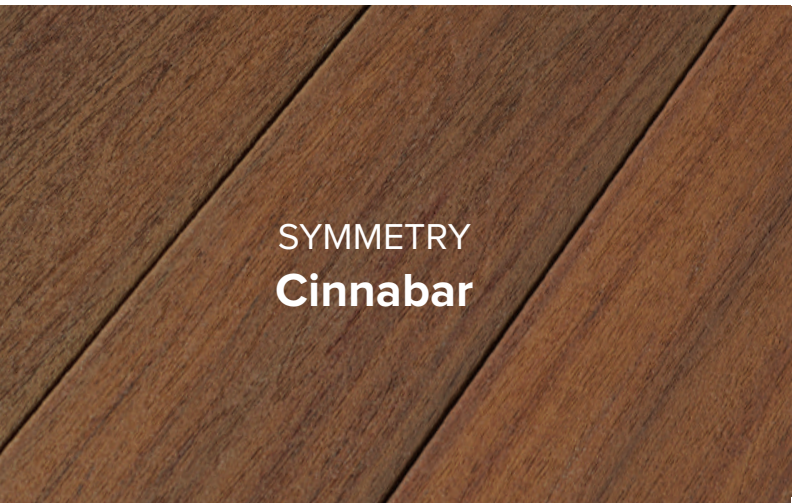
SYMMETRY
Cinnabar

SYMMETRY
Graphite

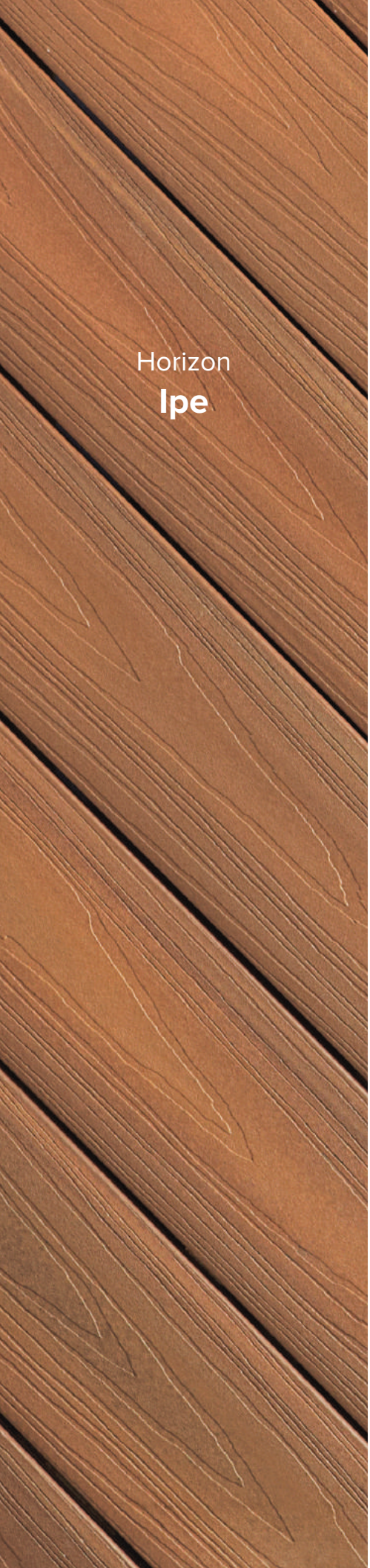
Horizon
Ipe

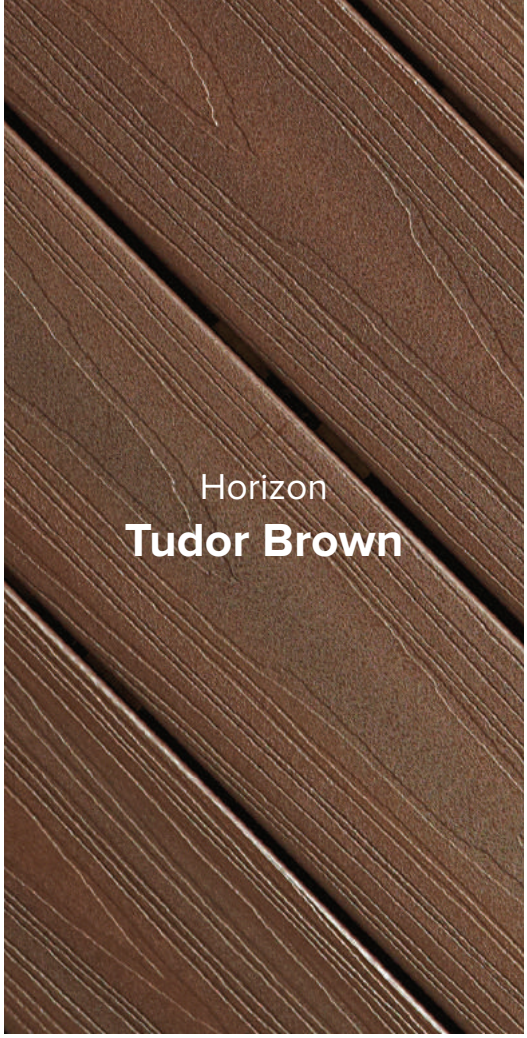
Horizon
Tudor Brown

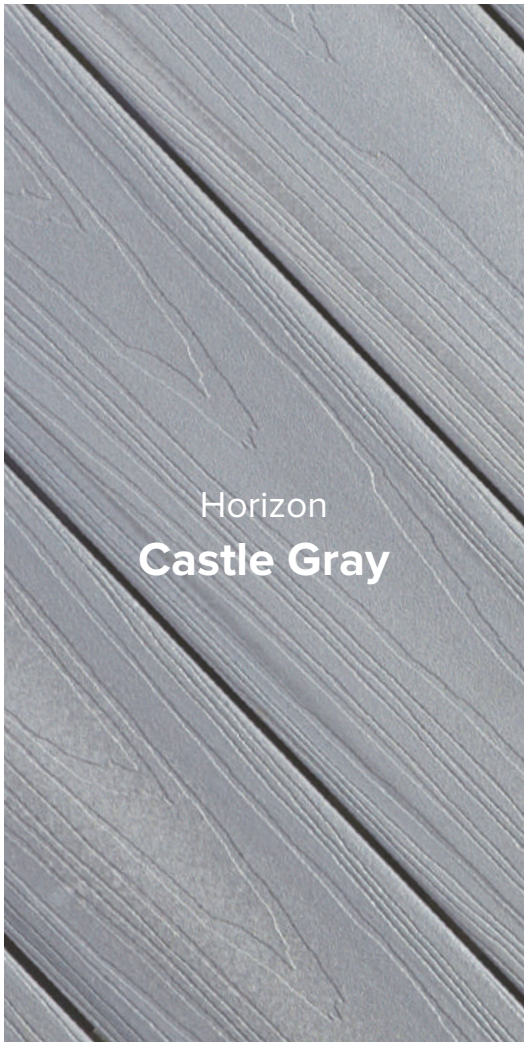
Horizon
Castle Gray

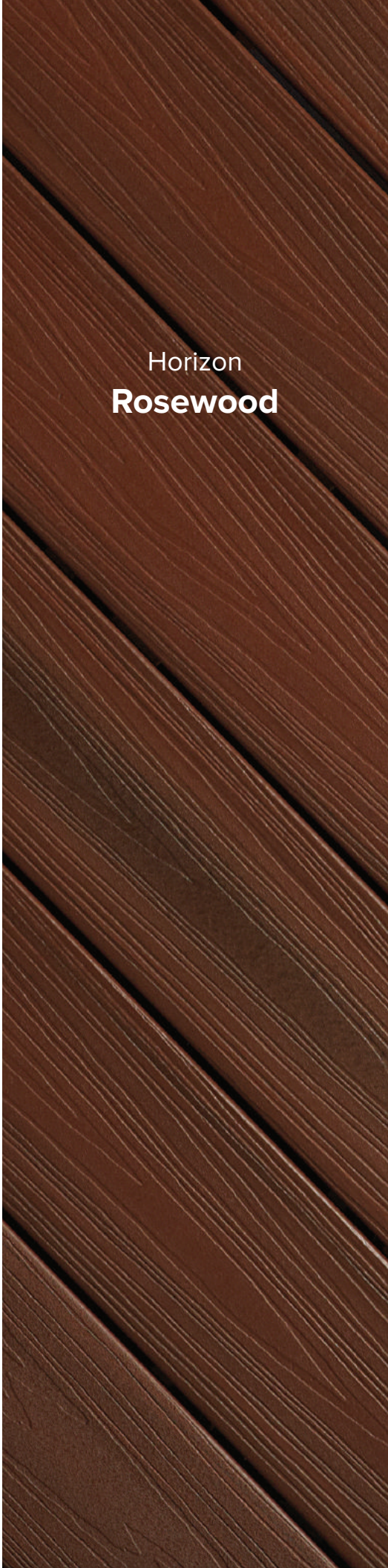
Horizon
Rosewood

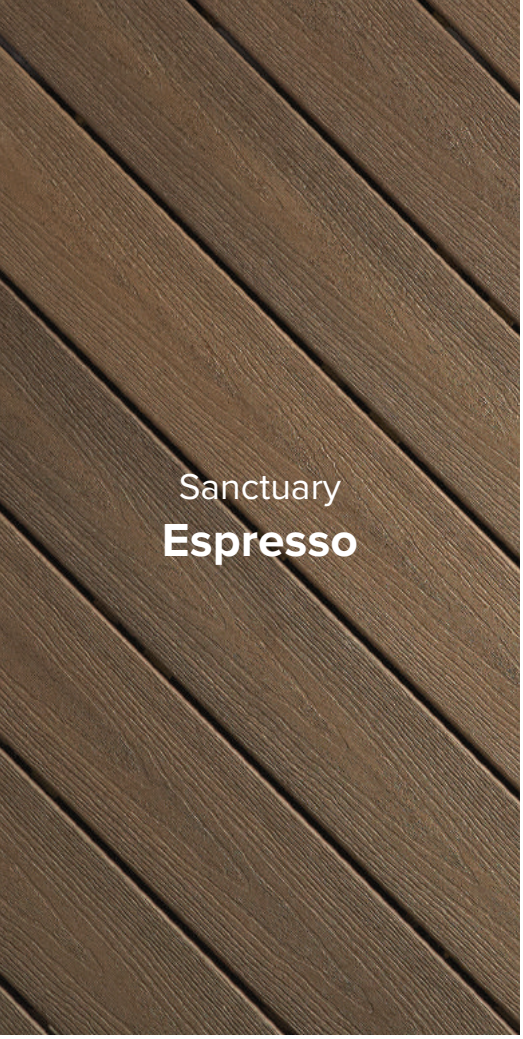
Sanctuary
Espresso

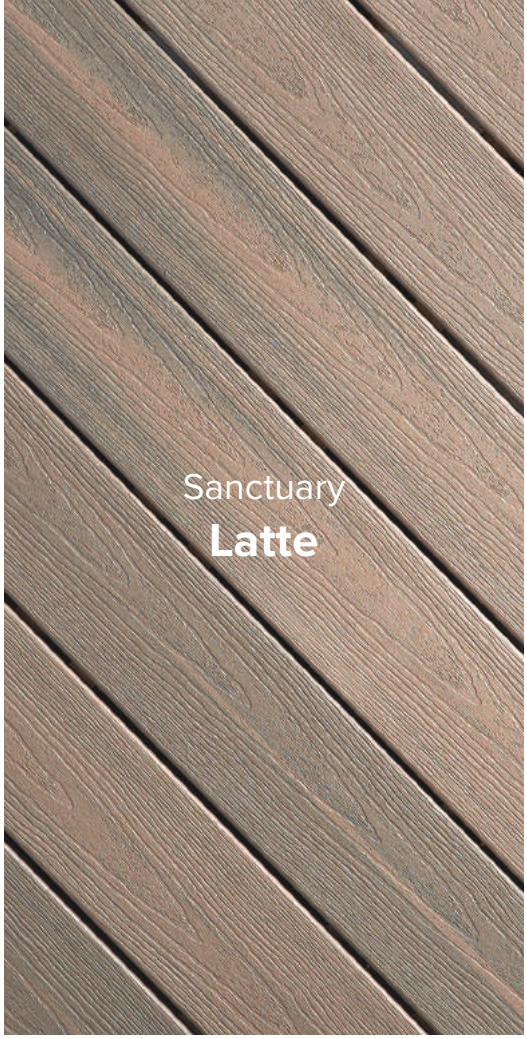
Sanctuary
Latte

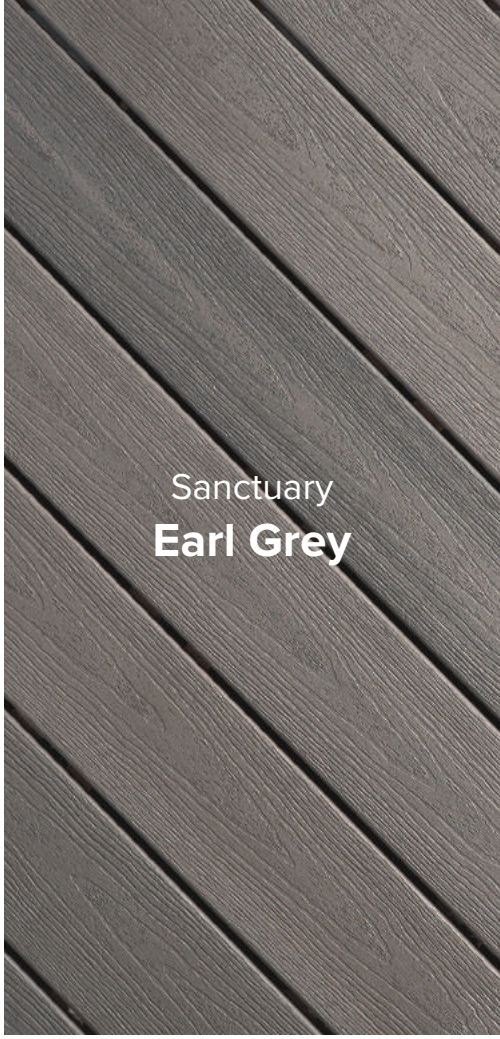
Sanctuary
Earl Grey

ArmorGuard
Brazilian Walnut

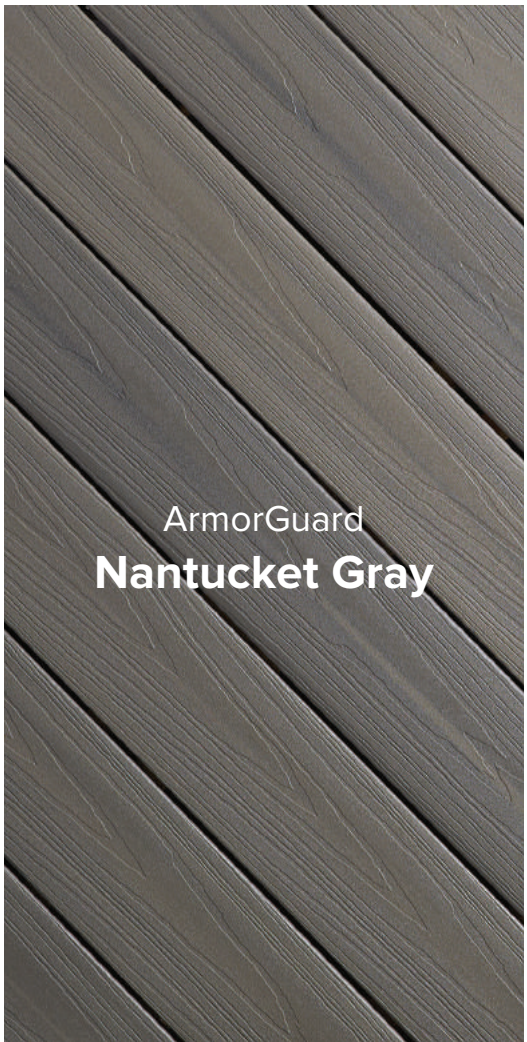
ArmorGuard
Nantucket Gray

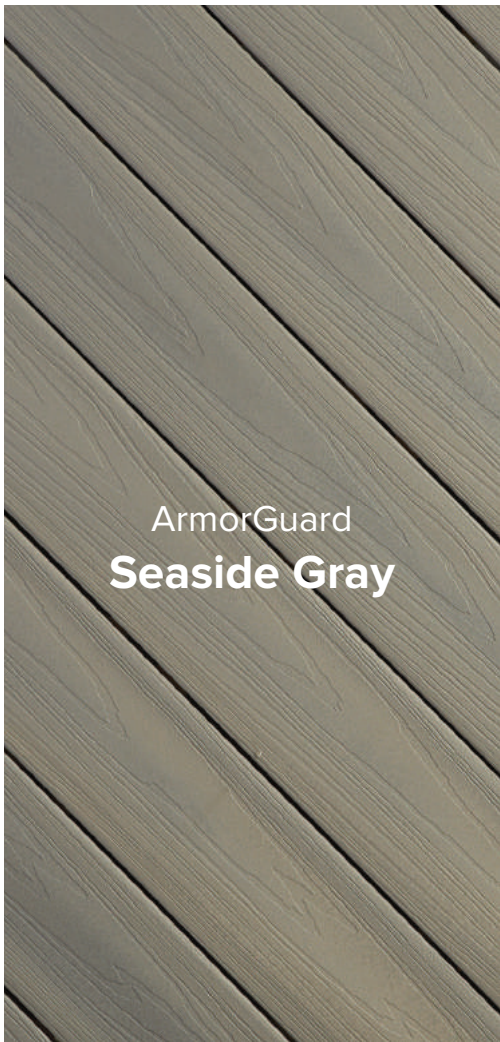
ArmorGuard
Seaside Gray

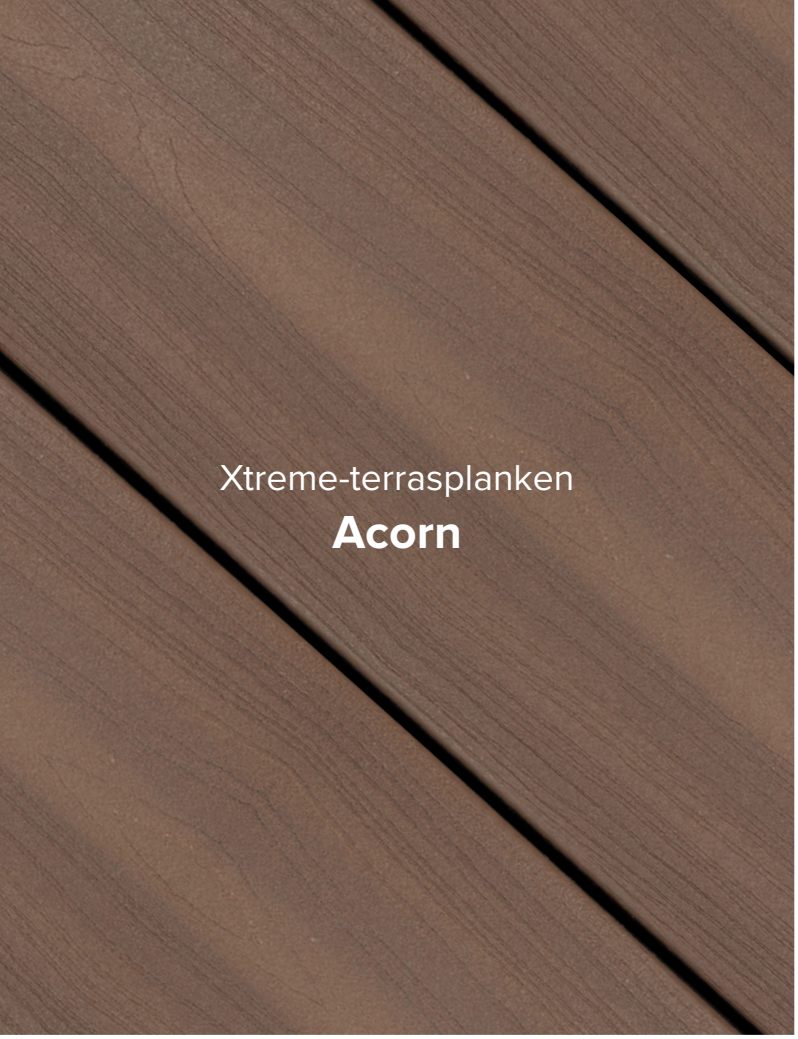
Xtreme-terrasplanken
Acorn

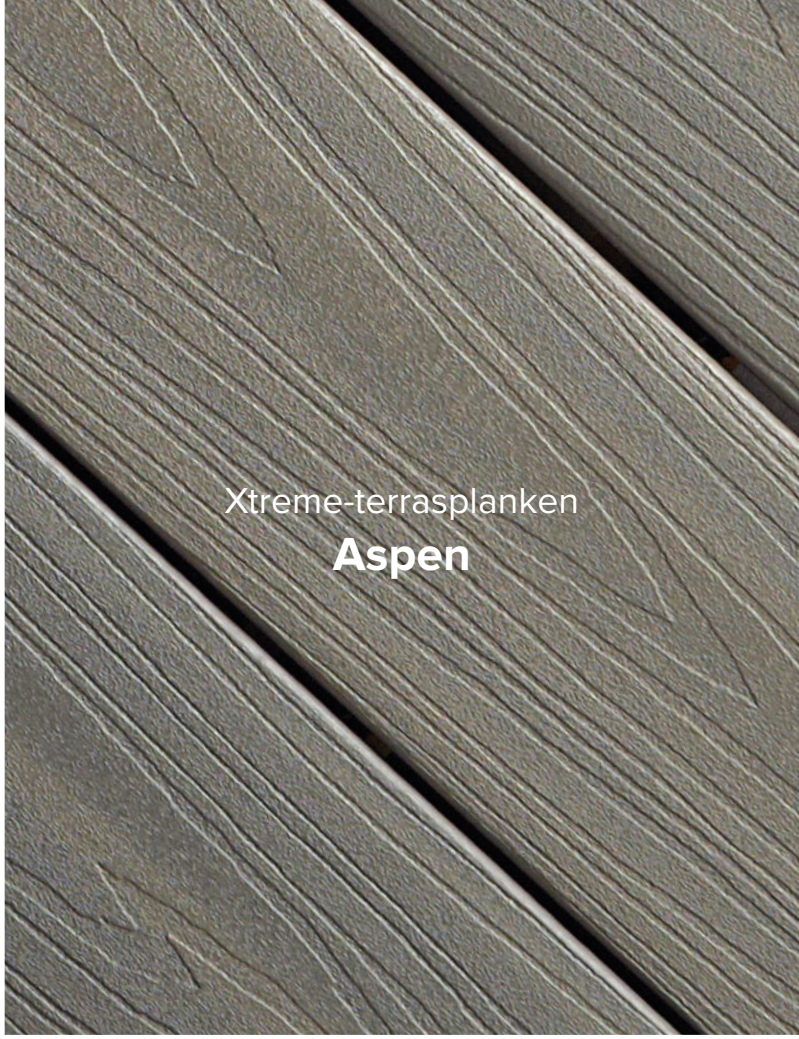
Xtreme-terrasplanken
Aspen

Xtreme Wide-terrasplanken
Acorn

Xtreme Wide-terrasplanken
Aspen

Opties voor het bevestigen van terrasplanken

Raadpleeg a.u.b. uw Fiberon-verdeler of –verkoper in verband met uw specifieke project.

Fiberon Phantom verborgen clips

Speciaal ontworpen voor gegroefde composietterrasplanken van Fiberon, helpen de reeks van verborgen clips van Fiberon Phantom u bij het creëren van een vlak, prachtig terrasoppervlak zonder zichtbare schroefkoppen.

Fiberon Phantom GT Producten: (Voor gebruik met alle terrasplanken van 24 mm)

- **Fiberon Phantom GT verborgen clips**
  Bevatten schroeven en schroefkoppen. Verkrijgbaar in dozen van 90 (goed voor 4,6 vierkante meter) of emmers van 900 (goed voor 46,4 vierkante meter) 40,6 cm vanaf het midden. Voor gebruik met Horizon-, Horizon Symmetry-, Sanctuary- en ArmorGuard-terrasplanken.

Fiberon Phantom GT verborgen clips voor terrasplanken

Fiberon Phantom GT

- **Fiberon Ballistic NailScrew Driver-pakket**
  voor een nog snellere installatie! Bevat schroevendraaier, slangkoppeling, gordelhaak, veiligheidsbril, inbussleutels en olie. Enkel voor gebruik met Ballistic Screws voor de clips van Phantom GT.
- **Fiberon Phantom GT clips met Ballistic Screws**
  Verkrijgbaar in emmers van 900 (goed voor 46,4 vierkante meter) 40,6 mm vanaf het midden. Voor gebruik met de Fiberon Ballistic NailScrew Driver-pakket.

Fiberon Ballistic NailScrew Driver met Fiberon Phantom Ballistic NailScrews

- **Fiberon Phantom EC eindclip verborgen clips**
  Elimineer oppervlakteclips op de volledige oppervlakte van de terrasplanken. Elke zak, die afzonderlijk wordt verkocht, bevat 25 clips, 40 schroeven en een schroefbitje per 7,6 strekkende meter, 304,8 mm vanaf het midden.

Phantom EC

Fiberon Phantom 20 Producten: (Voor gebruik met alle terrasplanken van 20 mm)

- **Fiberon Phantom 20 Clips**
  Elke zak, die afzonderlijk wordt verkocht, bevat 25 clips, 40 schroeven en een schroefbitje per 7,6 strekkende meter, 304,8 mm vanaf het midden.
- **Fiberon Phantom 20EC eindclip verborgen clips**
  Elke zak, die afzonderlijk wordt verkocht, bevat 25 clips, 40 schroeven en een schroefbitje per 7,6 strekkende meter, 304,8 mm vanaf het midden.

Fiberon Phantom 20

Phantom 20EC

Fiberon Cortex®-schroeven voor verborgen bevestiging

voor Horizon, Symmetry en Paramount

De enige aanbevolen verborgen clips voor Fiberon-terrasplanken. Aanbevolen in de productkleuren van Fiberon-terrasplanken. Verkrijgbaar in dozen per 30,4 strekkende meter. De inhoud van een emmer is goed voor 27,8 vierkante meter aan terrasplanken en bevat 1050 schroeven van 6,3 cm, 1200 pluggen van dezelfde kleur en zes installatie-instrumenten (enkel verkrijgbaar voor Paramount-terrasplanken).

Fiberon Cortex Screws

Opmerking: Alle goedgekeurde clips en clipsystemen van Fiberon worden opgelijst op de website fiberondecking.com. Deze producten zijn ontwikkeld om normale wijzigingen in afstand toe te laten zonder materiaalbreuk of wijziging van draagvermogen. Elk gebruik van niet-goedgekeurde accessoires, waaronder popnagels of spijkers, kan leiden tot falen van het product en de productgarantie ongeldig maken.

Paramount-terrasplanken weergegeven in Brownstone

Symmetry-balustrades

Sterk is stijlvol

Van zijn sobere satijnen afwerking tot zijn slimme versterking van de subbalustrade, vormen Symmetry-balustrades de ideale balans tussen uiterlijk en stevigheid. Als de enige composietbalustrade met tussendelen tot 3,66 m minimaliseert de Symmetry-balustrade de behoefte aan balustradepalen en maximaliseert ze uw uitzicht. Voeg daar de duurzame composietconstructie aan toe en u krijgt een prachtige balustrade die gemaakt is om eeuwig mee te gaan.

- De geraffineerde satijnen afwerking voegt elegantie toe; de composietconstructie verzekert duurzaamheid
- De versterkte bovenregel voelt stevig, stabiel aan
- De in de sector unieke spanwijdte van 3,66 m, verbetert het uitzicht en beperkt het aantal palen
- Verborgen hardware biedt een nettere aanblik
- Pakketten verkrijgbaar met lengtes van 1,83 m, 2,44 m en 3,66 m vanaf het midden van paal tot paal voor zowel horizontale als verticale trapbalustradetoepassingen

Tranquil White

Tranquil White

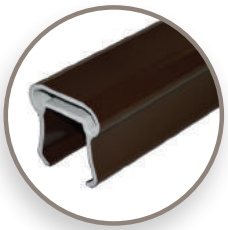
Simply Brown

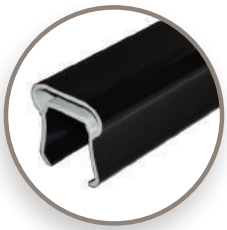
Serene Black

De kleur van de eigenlijke producten kan verschillen van de getoonde kleuren.

Profiel bovenregel 75,54 mm x 75,54 mm

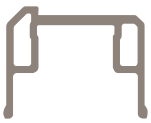
Profiel onderregel 50,8 mm x 50,8 mm

Paalbehuizing: 127 mm x 127 mm; Verkrijgbaar in lengtes van 990,6 mm, 1143 mm en 2743,2 mm

Paalkap en paalbehuizing: 127 mm x 127 mm

Binnenwerkopties:

Afgeschuinde composietbalusters: 749,3 mm (voor hoogtes van 914,4) en 901,7 mm (voor hoogtes van 1066,8 mm)

Ronde aluminium balusters: 749,3 mm en 762 mm (voor 91,44 cm rechte en trap-hoogtes); 901,7 mm en 914,4 mm (voor 1066,8 cm rechte en traphoogtes)

Simply Brown

Serene Black

Dark Walnut

Horizon-balustrades

Ontwikkeld om van te genieten

Overweeg Horizon-balustrades voor een aangepaste ruimte en de vrije tijd om ervan te genieten. De balustrade met platte bovenregel biedt een zuivere aanblik en een handige plek om uw drankje neer te zetten. Drie veelzijdige kleuren die met alles samengaan. Stevige composietconstructie die tegen bijna alles bestand is. Uw nieuwe omgeving zal veilig, stijlvol en eenvoudig te onderhouden zijn.

- Een balustrade met platte bovenregel zal uw drankje een plekje geven en is ideaal om te ontspannen
- Zuivere lijnen en stijlvol werk zonder enige architectuur
- Meerdere binnenwerkopties laten aanpassingen gemakkelijk toe
- Stabiele aluminium onderregels voegen stevigheid en stabiliteit toe
- Veelzijdig daggersysteem dat een snellere installatie van balusters mogelijk maakt
- Ondersteund door een garantie van 20 jaar

Wit

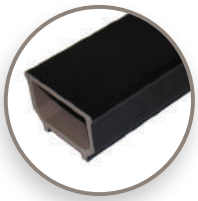

Zwart

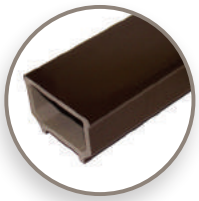

Dark Walnut

De kleur van de eigenlijke producten kan verschillen van de getoonde kleuren.

Profiel bovenregel 95,25 mm x 63,5 mm

Profiel onderregel 88,9 mm x 44,45 mm

Paalbehuizing: 101,6 mm x 101,6 mm x 990,6 mm (wit);
101,6 mm x 101,6 mm x 1219,2 mm en 2743,2 mm (alle kleuren)

Paalkap en paalbehuizing: 101,6 mm x 101,6 mm

Binnenwerkopties:

Rechte composietbalusters: 749,3 mm voor hoogtes van 914,4 mm en 901,7 mm voor hoogtes van 1066,8 mm

Ronde metalen balusters:749,3 mm voor hoogtes van 914,4 mm en 901,7 mm voor hoogtes van 1066,8 mm

Terrasplank en balustrade Verlichting

Heldere ideeën voor avonden buitenshuis

Fiberon biedt een gamma aan energie-efficiënte opties om uw ruimte buitenshuis stijlvol te verlichten.

- Gemaakt uit roestvrij aluminium en gepoedercoat voor een blijvende afwerking
- Gebruikt milieuvriendelijke ledtechnologie op laagspanning
- Verbruikt 1/12 van de energie vergeleken met standaardlampen
- Past bij zowel Symmetry- als Horizon-balustrades
- Werkt met een beschikbare dimmer met afstandsbediening

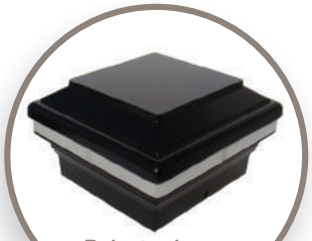

Balustradever-lichting kap

Balustradeverlich-ting hangend

Traptredever-lichting

Verdoken verlichting

Wit

Zwart

Dark Walnut

*Kleuren van verlichtingsproducten complementair met Horizon-balustrades in wit, zwart en Dark Walnut.

De kleur van de eigenlijke producten kan verschillen van de getoonde kleuren.

Ook verkrijgbaar: Verlichte en gedempte hangende balustradeverlichting voor Symmetry-balustrades in Tranquil White, Serene Black en Simply Brown.

*Let op: We bevelen aan om de kleuren van Fiberon-terrasplanken en balustradeverlichting te bekijken via de productselecties van terras, traptreden en balustrades om de compatibiliteit van de kleuren te verzekeren.

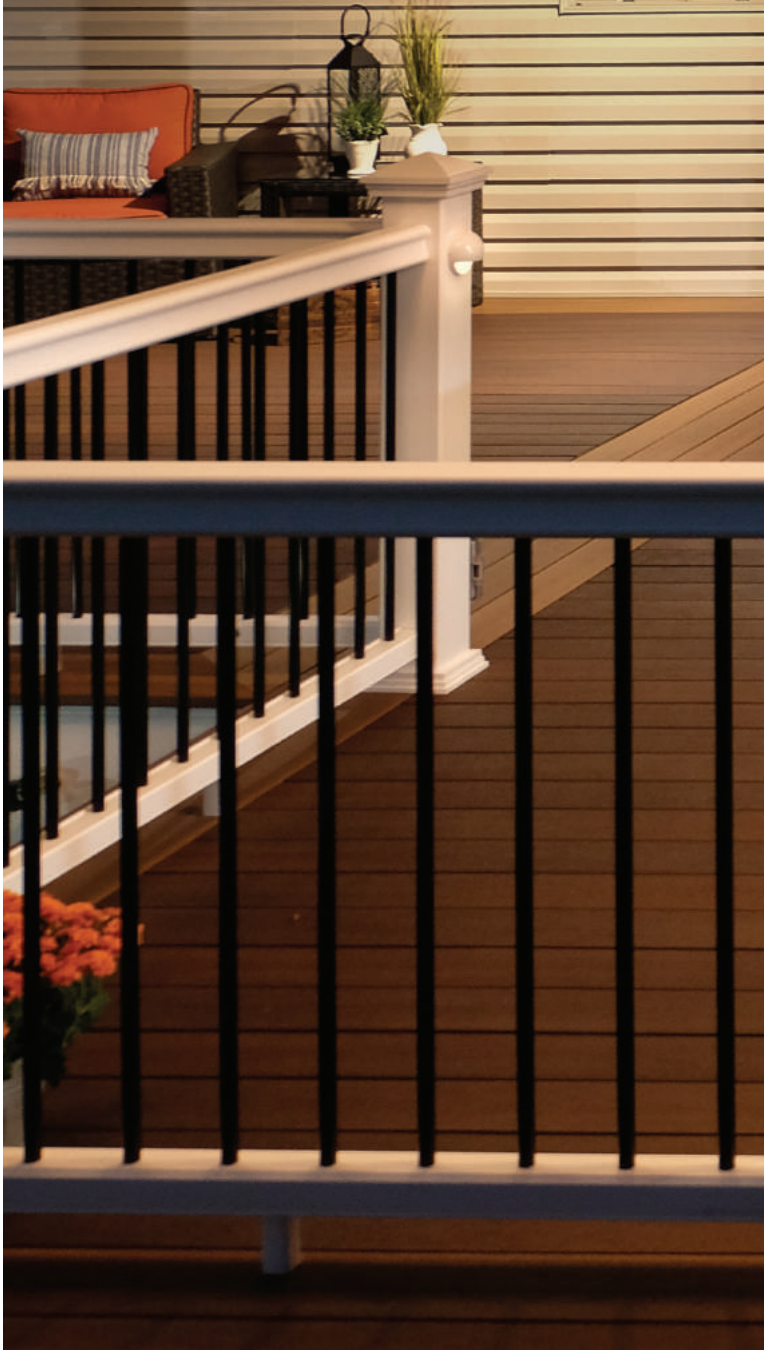

Verdoken lampen

Symmetry Tranquil White-balustrade
met hangende balustradeverlichting

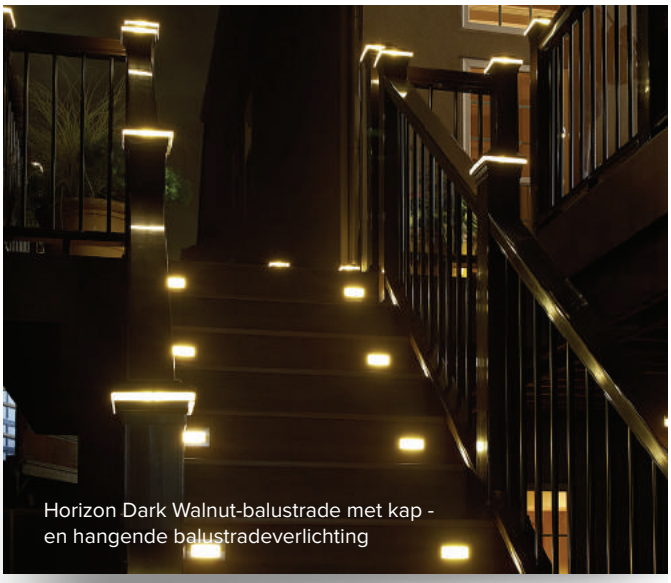

Horizon Dark Walnut-balustrade met kap -
en hangende balustradeverlichting

Horizon Dark Walnut-balustrade met kap -
en hangende paalbehuizing-verlichting

Verzorging en onderhoud

Belangrijke overwegingen

- Zorg voor een vereiste minimale ventilatie van 4 cm onder het terras en tussenruimte tussen de terrasplanken. Zie de vereisten voor ventilatie hieronder.
- Verbeter de waterafvoer of egaliseer de bodem onder het terras om stilstaand water te voorkomen.
- Leid regenpijpen, verlengstukken van de regenpijpen en regenschermen weg van het terras.
- Richt ventilatieopeningen weg van het terras.
- Houd het terras droog en schoon.
- Maak uw terras zo vaak schoon als nodig is, ten minste twee maal per jaar.
- Wees heel voorzichtig met hogedrukreinigers en gebruik een druk onder 3.000 psi (207 bar) en behoud een afstand van 25 cm boven het terrasoppervlak. Reinigen met hoge druk wordt niet aanbevolen als er schimmels of algen op het terras zitten.
- Houd de spleten tussen de terrasplanken vrij van afval, zodat een regenbui stuifmeel en organisch afval tussen de reinigingsbeurten door kan verwijderen.
- Minimaliseer natte muls op de structuur van het terras.
- Voorwerpen die direct op het terrasoppervlak geplaatst worden, zoals bloempotten, zorgen ervoor dat het water niet kan verdampen en kunnen vlekken op het terrasoppervlak veroorzaken.

Ventilatie

Zorg ervoor dat er genoeg vrije luchtcirculatie is onder 50% van het oppervlak van het terras. Zorg voor een ruimte van minstens 4 cm tussen de onderkant van de draagbalken en de grond. Water moet onder het terras kunnen wegstromen. Verbeter de afwatering of egaliseer de gebieden waar stilstaand water kan voorkomen. Plaats het terras niet rechtstreeks op een bestaande of massieve ondergrond.

Montage van de onderbalken

De minimale draagbalkhoogte is 4 cm. Ze moeten waterpas worden gemonteerd, in de richting van de waterafloop en direct op een massieve onderstructuur. Zorg voor voldoende ventilatie onder het terras door tussen de terrasplanken een ruimte over te laten van minimaal 6 mm en maximaal 9,5 mm. Het terrasontwerp moet bij de open draagbalkuiteinden een vrije luchtcirculatie onder het terras toelaten, met het oog op ventilatie en drainage.

Let op de spleet

Als de spleet tussen de terrasplanken kleiner dan 4,8 mm is, kan organisch afval zoals bladeren, zaden of stuifmeel zich vastzetten op het terras en de spleten verstoppen. Er kan zich water verzamelen en organisch afval weken tot een ‘thee’ of tannine die vlekken op het terras kan veroorzaken. Dit organische afval is een sterke voedselbron voor schimmels. De spleten schoonhouden is de makkelijkste manier om het terras schoon te houden. Als de spleten verstopt raken, kunt u een tuinslang gebruiken om het terras schoon te maken.

Uw terras schoonmaken

Maak uw terras zo vaak als nodig is schoon, maar tenminste twee maal per jaar om stuifmeel, organisch afval, vuil en vlekken te verwijderen. Normaal gesproken werken een bezem en een blazer beter dan een tuinslang om verspreid organisch afval zoals bladeren te verwijderen. Voor een gewone schoonmaakbeurt kunt u water en zeep of een mild schoonmaakmiddel gebruiken.

Constructiekalk

Gekleurd krijt, dat in de bouw wordt gebruikt om rechte lijnen te markeren voorafgaand aan het zagen, blijft op de meeste oppervlakken permanent zitten. Neem contact op met de leverancier van het specifieke merk en kleur van het krijt voor een effectief reinigingsmiddel. Het beste advies is om gekleurd krijt te vermijden en werkbare alternatieven te gebruiken zoals wit krijt of babypoeder.

Metselwerk

Het is belangrijk dat u bij het uitvoeren van metselwerk uw terras beschermt. Er kan een witte of wazige aanslag van mineralen (uitslag) lopen uit steen en metselwerk wanneer water verdampt en afzettingen achterlaten. Mineralen uit de bodem van sommige droge en bergachtige gebieden kunnen ook een wazig effect hebben na afzetting op het terrasoppervlak. Bedek om dit te voorkomen ofwel het terrasoppervlak volledig en veilig af tijdens de constructiefase of wacht met de installatie van de terrasplanken tot het metselwerk beëindigd is. Houd, om dit effect tijdens metselwerken te minimaliseren, materialen droog en laat het metselwerk en cement voldoende uitdrogen. Voor minerale afzettingen die zijn overgebleven op het terrasoppervlak is periodieke reiniging vereist. Fiberon heeft Fiberon Composite Deck Cleaner speciaal ontwikkeld om te gebruiken bij het reinigen van vuil, klei, modder, grond, minerale afzettingen en metselwerk- en pleisterresten. Gebruik de Fiberon Composite Deck Cleaner met een zachte borstel om te reinigen, en herhaal het proces zoals nodig. Volg zeker de instructies op het etiket. Meng geen aanbevolen reinigingsmiddelen met elkaar, omdat er dan schadelijke chemische reacties kunnen ontstaan.

OPMERKING: Gebruik geen ander type borstel om Symmetry-terrasplanken te reinigen, omdat dit krassen op het oppervlak kan veroorzaken. Gebruik in plaats hiervan een zachte nylon terrasborstel met Fiberon Composite Deck Cleaner, zeep of milde huishoudelijke reinigingsmiddelen.

Vuil en aanslag

Verwijder opgehoopt vuil met een bezem of met water en zeep en een niet-metalen borstel. Spoel alles goed schoon met een tuinslang. Een geoefende beroepsbeoefenaar mag een drukreiniger gebruiken met een wijde ventilatorkop, onder lage druk van niet meer dan 3.000 psi (207 bar) en op een veilige afstand van 25 cm boven het terrasoppervlak. In verkeerde handen kan dit uw terras beschadigen. Doe dit uiterst voorzichtig.

Olie- en vetvlekken

Een snelle schoonmaakbeurt is het beste. Vet- en olievlekken die niet met water en zeep kunnen worden verwijderd, kunnen wel worden verwijderd door sommige allesreinigers die vet en vuil oplossen. Of gebruik een commerciële terrasreiniger die speciaal ontwikkeld is voor uw type terras. Vraag advies bij uw Fiberon-vertegenwoordiger voor het verwijderen van teer, asfalt, olie, vet en kauwgom. Wees er zeker van dat u de aanbevelingen van de fabrikant opvolgt en test op een onopvallend oppervlak voordat u het gehele terras schoon gaat maken.

Schimmels en meeldauw

Schimmels en meeldauw zijn normale omgevingsinvloeden. Schimmels groeien op rottend organisch materiaal zoals hout, bladafval en stuifmeel. Omdat ze klein en licht zijn, kunnen schimmelsporen zich gemakkelijk door de lucht verspreiden. Verschillende klimaatsoorten hebben hier allemaal op een andere manier mee te maken, omdat dit te maken heeft met de aanwezige vochtigheidsgraad en warmte.

Om goed te gedijen hebben schimmels en meeldauw lucht, water, hogere temperaturen en een voedingsbron nodig. Er is geen manier om al deze omstandigheden in de omgeving te elimineren. Bij een groot aantal bouwmaterialen, waaronder beton, houtproducten, zijplaten van vinyl en veel andere materialen, treedt mogelijk verschimmeling op. Maak uw terras zo vaak als nodig is schoon, tenminste twee maal per jaar, om zo weinig mogelijk schimmel op uw terras te krijgen. Omdat de klimaatomstandigheden variëren in verschillende regio's, zijn mogelijk vaker schoonmaakbeurten nodig. Het verwijderen van bladeren, afval en andere organische materialen die een voedselbron vormen voor schimmels is belangrijk. Als er schimmel op uw terras zit, zijn er veel commerciële reinigingsmiddelen om deze te verwijderen.

Voor aanbevelingen voor commercieel beschikbaar schoonmaakmiddelen vraag na bij uw Fiberon-vertegenwoordiger. Voor het beste resultaat volgt u de instructies van de fabrikant en gebruikt u de reinigingsmiddelen binnen de aangegeven houdbaarheidsdatum. Meng geen aanbevolen reinigingsmiddelen met elkaar, omdat er dan schadelijke chemische reacties kunnen ontstaan. Meng een bleekmiddel nooit met zuren.

Raadpleeg voor meer informatie over de verwijdering van schimmel en meeldauw technisch bulletin 13 van Fiberon via deze link, http://www.fiberondecking.com/design/literatureCenter.

Zout en calciumchloride

Opgehoopt zout en calciumchloride uit resten van sneeuw en ijs kunnen gemakkelijk worden weggehaald met voldoende water en misschien een licht schrobbeurt. Gebruik een tuinslang of sproeier. Als u een hogedrukreiniger gebruikt, gebruik dan een lagere druk dan 3.000 psi (207 bar) en op een veilige afstand, 25 cm boven het terrasoppervlak om schade aan uw terras te voorkomen. Gebruik nooit een metalen schop of gereedschap met een scherp uiteinde om sneeuw en ijs van het oppervlak van Fiberon-terrasproducten te verwijderen.

Staticiteit

een droge of winderige omgeving kan, afhankelijk van het klimaat, in meer of mindere mate leiden tot tijdelijke staticiteit. Warmtepompen en ventilatieopeningen van drogers die zich te dichtbij bevinden of in de richting van het terrasoppervlak opgesteld staan, kunnen ook statische elektriciteit op het terras veroorzaken.

Rubberen matten

Welkomstmatten of grilmatten met een onderkant van rubber, vinyl of latex kunnen strepen achterlaten op uw terras. De strepen kunnen worden verwijderd, maar om deze te voorkomen moet u polypropyleen van hoge kwaliteit gebruiken of alleen een kleurvast geweven kleedje.

Belangrijke instructies voor het gebruik van een ladder

Als u een ladder gebruikt, moet u deze op een multiplexplaat met een dikte van 19 mm, die goed is vastgezet op het terrasoppervlak, plaatsen, om de lading van de voet van de ladder te verspreiden over de onderliggende draagbalken. Schroef bevestigingsmiddelen naar beneden door het bovenvlak van de multiplex plaat in de spleten van het terras en in de draagbalken om te voorkomen dat de multiplex plaat wegglijdt. Op deze manier laat u geen gaten achter in het terras als de multiplex plaat wordt verwijderd. Wees er zeker van dat u de instructies en tips van de fabrikant van de ladder voor veiligheid opvolgt.

Brand en ongebruikelijke hittebronnen

Composiet terrasplanken houden warmte vast als deze aan direct of gereflecteerd zonlicht worden blootgesteld. Wees voorzichtig als u op blote voeten loopt, wellicht is schoeisel noodzakelijk. Brand en ongebruikelijke hittebronnen en hittestuwing kunnen mogelijk schade aanbrengen aan Fiberon-terrassen. Voorbeelden hiervan zijn brand, gereflecteerd licht van verschillende soorten glas (bijvoorbeeld glas met een laag emissievermogen), vuurhaarden en waterdichtingsinstallaties voor onderruimtes die geen 4 cm aan vrije ventilatie bieden.

• Glas met een laag emissievermogen/gereflecteerde hitte
Glas met een laag emissievermogen is ontworpen om verhitting in het huis te voorkomen door het zonlicht te weerkaatsen. Deze reflectie kan resulteren in buitensporige opbouw van hitte op het oppervlak van het Fiberon-terras. De eigenschappen die glas met een laag emissievermogen heeft om hittestuwing in een gebouw te voorkomen, kunnen ervoor zorgen dat er op de buitenoppervlakken ongewone hittestuwing ontstaat.

Als het zonlicht wordt gereflecteerd en geconcentreerd, kan het schade toebrengen aan een scala aan bouwmaterialen, waaronder deuren, ramen, zijpanelen, decoratie en terrasplanken. De schade die aan deze producten kan worden toegebracht, bestaat onder ander uit versmelting, meer uitzetting en inkrimping en een versnelde invloed van de weersomstandigheden.

Als u vragen hebt over hoe u dit risico kunt verminderen, kunt u contact opnemen met de fabrikant van het product dat het glas met het lage emissievermogen bevat om ideeën op te doen over hoe u de hoeveelheid gereflecteerde hitte kunt verminderen of elimineren.

• Systemen voor de waterdichtheid in onderruimtes
Goed geïnstalleerde systemen voor de waterdichtheid in de onderruimtes kunnen zorgen voor meer leefruimte of opslagruimte. Een onjuist systeem voor de waterdichtheid dat de luchtcirculatie belemmert en resulteert in opgebouwde hitte en/of vochtigheid kan ongewenste consequenties hebben. Neem contact op met de fabrikant van dit specifieke systeem voor de waterdichtheid in onderruimtes om er zeker van te zijn dat de vereiste 4 cm aan vrije luchtcirculatie voor het Fiberon-terras aanwezig is. Als het al geïnstalleerd is, moet u een methode zoeken om aan de ventilatievereisten te voldoen.

• Vuurhaarden/vuurplaatsen
Vuurhaarden en vuurplaatsen worden steeds populairder in een omgeving voor het buitenleven. Vuur kan schade aanrichten aan veel bouwmaterialen, waaronder Fiberon-terrasplanken. Verkeerd geplaatste vuurhaarden en vuurplaatsen kunnen door directe blootstelling aan de vlam of stralingswarmte schade veroorzaken aan het oppervlak van de Fiberon-terrasplanken. De juiste voorzichtigheid is geboden bij het ontwerpen, het plaatsen en het gebruik van deze uitrustingen om er zeker van te zijn dat er geen schade wordt veroorzaakt.

Fiberon Paramount-terrasplanken

Volg de aanwijzingen van de fabrikant en probeer het uit op een onopvallende plek om er zeker van te zijn dat het schoonmaakmiddel niet schadelijk is voor het terras. Vermijd het gebruik van rubber, latex of vinyl op Paramount-terrasplanken, omdat daardoor verkleuring van het product kan ontstaan. Gebruik enkel kleurvast geweven doeken. Bepaalde chemische ingrediënten in producten zoals insectenverdelger en zonnewering kunnen een reactie veroorzaken en leiden tot een vlek op het terrasoppervlak.

Voor verdere informatie neem contact op met:

Fiberon, Consumer and Technical Support Department
181 Random Dr., New London, NC 28127
telefoon 800-573-8841 | fax 704-463-1750 | e-mail info@fiberondecking.com | www.fiberondecking.com

FIB-0207-LIT REV 10/16

Nuttige hulpmiddelen op fiberondecking.com

5 stappen **tot uw nieuw terras**

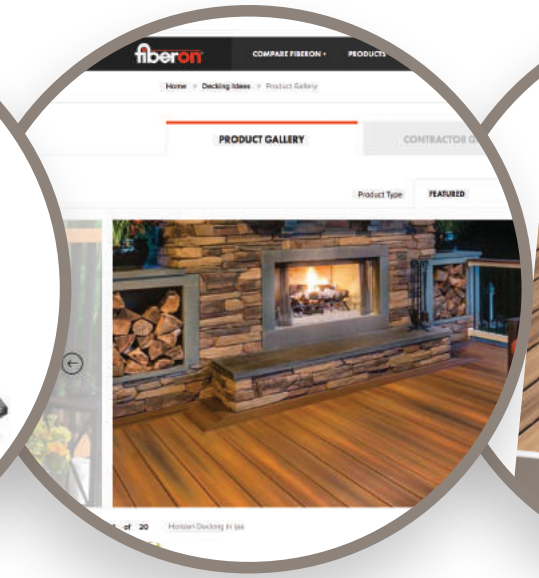

1

Bezoek

Van productinformatie tot inspiratie voor ontwerpen, u zult alles vinden wat u nodig hebt op fiberondecking.com.

2

Surf

Blader door onze fotogalerijen om uw creatieve geest te activeren.

3

Leer

Er zijn vele voordelen aan composietterrasplanken. Dit gratis e-book legt ze allemaal uit.

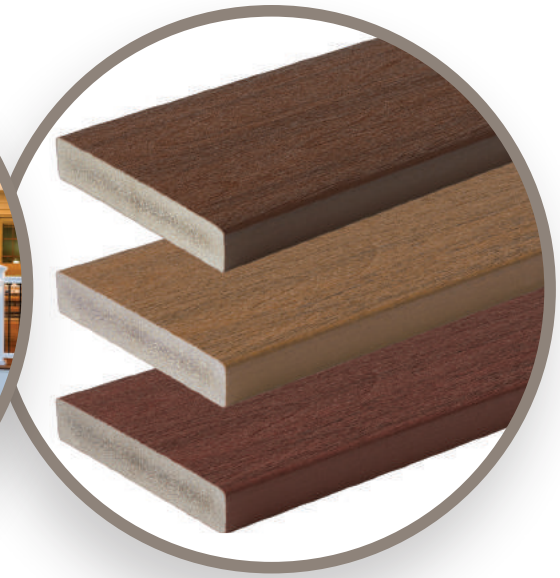

4

Ontwerp

Bouw uw ultieme ruimte buitenshuis (geen elektrisch gereedschap nodig) met ons gratis en leuk hulpmiddel voor terrasontwerp

5

Kies

Kunt u geen beslissing nemen over de kleur? Niet zeker welk profiel van balustrade bij uw huis past? Bestel een proefmonster. Het is snel, eenvoudig en niet duur.

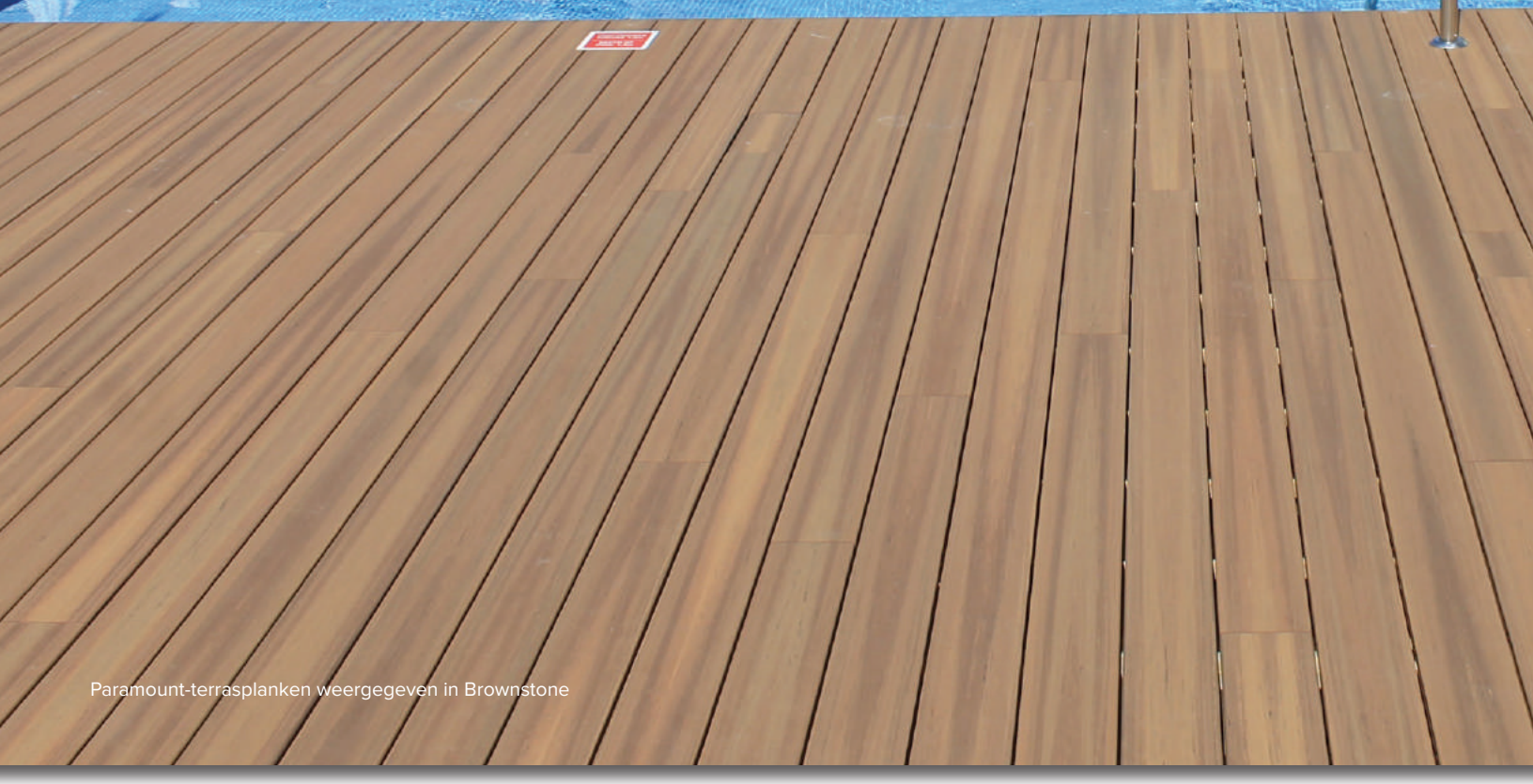

Paramount-terrasplanken weergegeven in Brownstone

MKT LIT CATALOG EXP 8/16

fiberon®

fiberondecking.com
+1.800.573.8841

Fiberon, Paramount, Horizon, PermaTech, Symmetry en Phantom zijn handelsmerken van Fiber Composites, LLC, geregistreerd in de V.S. en andere landen.

houzz Pinterest

Vervaardigd in de VS